

Listado como email individual

Listado como email individual	1
Requisitos.....	1
Procedimiento.....	1
Outlook en el pc local	3

Existe la posibilidad de enviar el resultado de un listado, tal cual aparece en pdf, a una persona determinada. Lo mismo que haríamos lanzando el listado en pdf, guardándolo y adjuntándolo a un email.

Sería el caso, por ejemplo, si quisiéramos enviar una factura, un presupuesto, un comprobante, a un cliente. También tendría sentido enviar una lista de personas a alguien de la misma empresa (por ejemplo, enviar el estadillo de asistencia al monitor de la actividad)

Requisitos

Microsoft Word y Excel 2003 o superior

Outlook express – configurado en el servidor deporwin con una cuenta en el usuario con el que entraremos en deporwin

Configuración del fichero de inicialización de deporwin (deporwin.ini)

[Reporwin]

TipoEditorCorreo=1

OutlookRemoto=No

Documentos=c:\deporwin\bd\Documentos

Procedimiento

1. Escogemos el listado que queremos enviar. Por ejemplo, un presupuesto como el siguiente:

		Presupuesto Número: 182760 Fecha: 20/07/2009		
<small>GENERAL PALAFOX, 8 BAJOS 08860 CASTELLDEFELS BARCELONA Tel. 902678900 Fax. 93 636 63 72 NIF: A64728918</small>				
<small>Cliente: 2 SYSTEMTRONIC SOFTWARE, S.L. Tel. 9363865366 Fax. NIF: B62344502</small>				
CONCEPTO	CANT.	NETO	IVA	TOTAL
DESFIBRILADOR AED PLUS	-	1 1.949,25	18% 350,86 €	2.300,11
DESFIBRILADOR AED PLUS	-	1 1.695,00	18% 305,10 €	2.000,10
EQUIPO DE REANIMACION	-	1 365,00 €	18% 65,70 €	430,70 €
TOTAL		3 4 009,25 €	721,66 €	4.730,91 €

- Al lanzar el listado seleccionamos las opciones “Con plantilla”, “Correo”

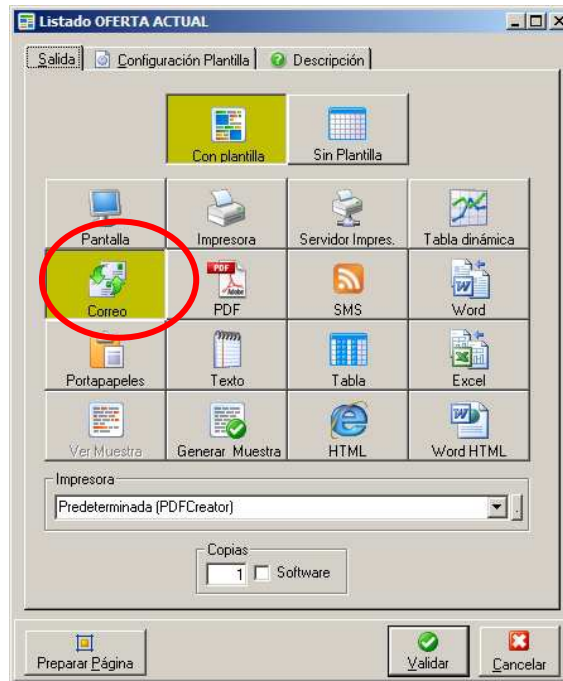

- Automáticamente se abre una ventana de “Correo nuevo” de outlook, con un fichero pdf adjunto, que contiene el listado. Lo enviamos como haríamos normalmente: Hay que añadir un destinatario, un tema y el texto del correo.



Outlook en el pc local

Existe la posibilidad de que cada usuario use el outlook de su pc local. Hay que tener en cuenta que usar esta opción también afectará al envío de emails masivos desde deporwin

Configuración en el servidor deporwin

En deporwin.ini

[Reporwin]

TipoEditorCorreo=2

OutlookRemoto=Sí

Documentos=<directorio compartido del servidor>\Documentos

Este <directorio compartido del servidor> debe ser un directorio del servidor, visible desde el pc local, especificado en formato UNC, por ejemplo

\\servidorDeporwin\Deporwin\Documentos

En el pc local

- Hay que instalar DSuiteLocal.exe
- Ejecutar C:\deporwin\ServidorComandos.exe